婦女日報 圖畫特刊

第六號

（附刊於電聲日報）

□（上）民立女中的袁女士

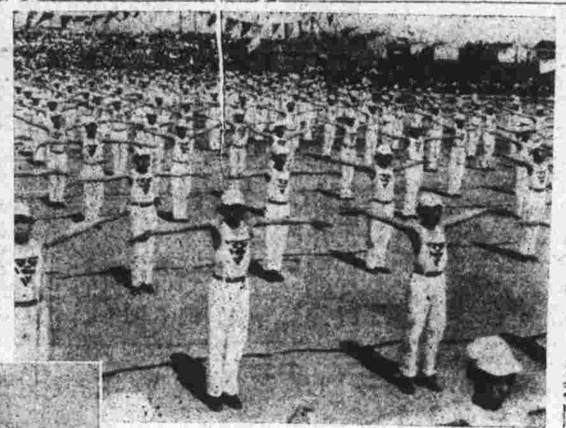

□（右）美國女子穿男裝的風氣到我國了、

□黎明暉之笑容□

整千百的青年男女學生在青草場上做着種種運動、這很可以表現出青年的活躍氣概、我國民族的後興、將來與者寄託或這班人在上吧、身

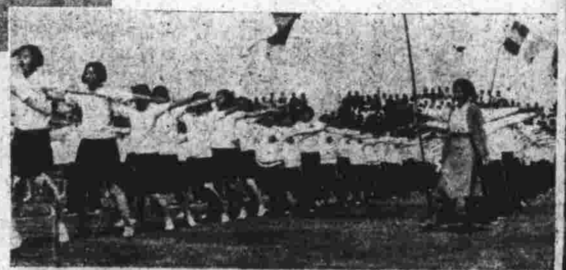

（上）『健美』女子的代表

□（左）一種美的髮型□

□幾位閨秀們□

（左）倦了、坐下來休息

□初夏的服裝□

（上圖）青春少女的舞蹈

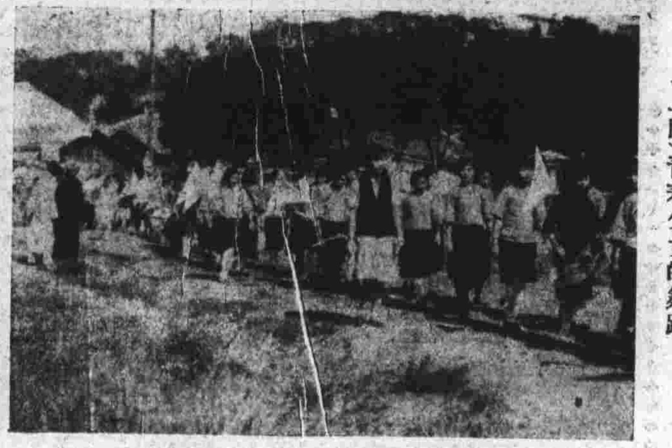

□乘了假期的機會到鄉下旅行去□

此服已兩年。每星期寄兩份。不取報費

每月收寄費及手續費一角（最少十個月）須剪廣告

全年收寄費一元二角不收報費蓋原價須四元也

▲貼在壁上查閱極便▼

上海南京路五十六號電聲日報啓

緯行

鐘表

價比衆廉

機件

配比衆好

觀 方知不謬

以剪此廣告除洋一元

在此例

九點 劉春山 每日二點至 張鳳雲 十點 滑稽 國樂 攤簧

簡明學理 實用常識 各路綫圖 電台消息 自然科學 評述新機 介紹發明

婦女與廣播

救濟成年女子失學 電台實負重大負責

（鶴影）

本市廣播電台林立、天空電波縱橫、節目自早到晚、簡直是沒有間斷、這當然是一種好現象、不過電台多了、各個電台、所播送的節目、爲事奇誇耀起見、都是鈎心鬥角、凡可以能引動聽衆歡心者、莫不搜羅、所以得到最後結果、就是你做我、我做你、千遍一律的、我們若把收音機一開、不是彈弦子的彈詞就是唱機公司的唱片、有的聽衆、大喊着無節目可聽、就是這個意思、並非眞的沒有節目聽、因爲電台雖多至幾十家、別出新裁、獨樹一幟的、實在少數、作者家裏也有一個收音機、本來是極願收聽的、後來一因沒有時間、又因電台節目是千遍一律、日子久了、也不見得引起人的重大注意、所以後來也擱着不聽了、可是家裏婦孺們、却時時開着、聽得津津有味、鄰居的幾位小弟妹、竟不時的唱着「我的寶貝寶——醒來吃塊糕……」廣播的功效確實是偉大的、但是小孩們廢了很多的時間、所得的結果僅學會了幾句無關緊要的催眠曲歌、這實在太可惜了、作者想到這裏、感到廣播台播送婦女節目、實爲目前所最急須而切於實用的、今特分述在下面、願國人廣播台盡量採取、非特女同胞們感恩不淺、社會國家實爲大幸、

收音機除用作商用廣告外、係均爲家庭用作娛樂用、（極少數也有各機關各學校採取其他作用的）但是環顧世界的人情、大概都是男子在外、女子在內、所以收音機置在家裏、女子利用的時間、實在佔多數、所以現今各播音台、若能增添婦女節目、如家事、烹飪、美容、育讀、經濟……等收效必定可觀、（未完）

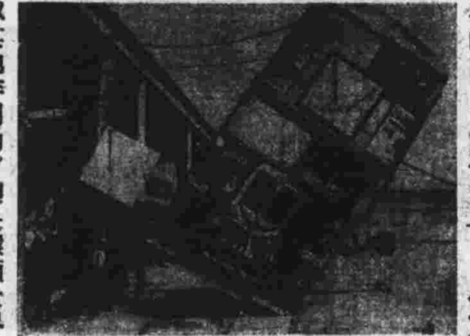

科學新聞

車之載重、各有一定、若越出車之自身重心點之外、車必傾跌、圖示英國之公共汽車、車爲二層、若事先不建造妥善、使其左右平穩、在開駛或轉灣時、最容易越出車之重心、車隨即有傾側之虞、圖示車受警局檢驗、按照定章、車身之側傾、最高度、爲二十六度云、

星期一全國電台播音時間表
星期四全國電台波長一覽表
定價連寄費十一月一元
優待本欄節目表定戶
◀介紹四人定閱贈閱一份▶

太平洋沿海電台表（續）（程權）

所在地	呼號	波長公尺	基羅瓦特	備註
日本	JOGK	380	〇·五	
	JOLK	441	〇·五	
	JOSK	408	一·〇	
	JOAG	323	〇·五	
	JOHK	390	一〇·〇	
	JOUK	465	〇·三	
	JOZK	361	〇·〇	
	JOVK	441	〇·五	
	JOCG	458	〇·五	
	JODK	435	一·五	
	JOIK	333	一〇·〇	
	JQAK	395	〇·五	（大連）
	JFAK	448	一〇·〇	（台灣）
	JFBK	417	一·〇	（台灣）

BBC電台近聞

BBC電台、英國最大之皇家電台、其建設之美、電力之增大、環球各國、無出其右者、台址在Daventry、播音機有二、詳情已誌去年本欄、茲探得近日該台所播波長、有以下幾種、

GSA (9950KC) GSB (9510KC)
GSC (9585KC) GSD (11750KC)
GSE (11865KC) GSF (15140KC)
GSG (17790KC) 等、以上幾種波短、分五大區播送（因英國屬地衆多、爲便利各殖民地聽起見、故有如是分配）本埠不易收得、惟自在香港或澳洲轉播過來、或許亦能收到、茲將澳洲區該台波長呼號及播送時間錄後、以便讀者參考、澳洲區——GSC, GSD（波長見前）播送時間、每日九時半起（注意此係子午線時間）

電學常識

基本電學淺說（續）（鶴）

（八）磁感應性的利用

現在我們再進一步、討論何以變壓器能將高低電壓更換、欲明瞭這一層、我們先要知道、感應性所發出電壓的數量、和導體在磁場內的多寡、恰成一正比例、如上述譬喻中、甲綫圈之圈數較乙綫圈爲多、現在把甲線圈接上高過電壓的電源、那末因爲自感應所發生的電壓和導體是成正例的、現在乙線圈的圈數較甲線圈少、所以他自甲線圈所感應到的電壓也小、這就是所說的下級變壓器（電壓自高而低）反過來、倘然甲線圈的圈數比乙線圈少、那末感應電壓和導體是成正比例的、乙線圈的圈數多、當然感應電壓也多了、這就叫做上級變壓器（電壓自低而高）現在倘若甲乙圈圈數不改變、電源改接至乙線圈、那末結果恰是得到一個相反、就是把先的高級變壓、現在甲線圈多了、變了低級變壓、其次的低級變壓、現在甲線圈少了、就變了高級變壓了、

中國攝影界空前鉅著

現代攝影術

高維祥 林澤蒼 編著

完全趨重實用 解決攝影難題

發售預約

本書係就風行已久、業已四版之「增廣攝影良友」一書、增訂改編而成、內容除稍述攝影之原理外、完全趨重實用之材料、書內所述、俱係著者多年之經驗及研究之心得、爲一般攝影家所必欲知而苦無從得知者、此外更博採各國專書之精華、並附錄各種有用之表式及成績美滿之藥方等、極便隨時之參考、內容豐富、切合實用、且著者又屢爲學者設身處地着想、故言無不盡、確能解決攝影各種疑難問題、爲最合初學及專家之參考與採用、

「增廣攝影良友」出版已久、早經售罄、故五年中並未修訂、影術之進步及發明之新學理新方法之增加、實不勝枚舉、最萬利軟片與矮克發之分色片及新一捲可攝十六張之小型鏡箱、又著者如「紅內線攝影」「軍事攝影」「色感攝影」「色調描寫」及新藥方等、均爲現代材料、完全加入、成爲最完善之攝影專書、現以「增廣攝影良友」名義求購者仍絡繹不絕、特將該書全部修訂、換然一新、影良友、而今改名爲「現代攝影術」、增修編輯將竣、付印、預料售罄已兩年餘、頁、平裝四元、茲應攝影同志之要求、特發售預約、不日精裝、定價精裝五元、平裝二元、掛號寄費加一、凡未購讀以前「攝影良友」各版本及購讀他書而未見元、適用者、均宜速手一册、則一切攝影的煩悶、即可完全解決矣、

中國攝影供應社出版部
上海南京路五十四號

開映
比較表
揭曉

開映者

雄心……………
管寄意…………
殺案……（B下）
騎紅淚……（B）
進攻……（C下）

以上開映者

戲之花…（C下）
宮艷史……（A）
宮艷史……（A）
喜緣……（A下）
粉市場……（乙）
恥………（C下）
路……（A上）
九路軍抗日戰史）
……………（丙下）
婦史…（C上）
色佳人……（B）
相逢………（C）
夕…………（乙）
無線電警備隊（B）
密公開……（C）
闊天空……（B）
華開花…（丙上）
俠救難…（C下）
台老板……（C）
海雙雄…（丙上）
蛇傳………（×）
道寶鑑…（丙上）
自由之花……（丙）
血書………（丁上）
名雞竹帛……（C）
追求………（乙下）
覺悟………（丙上）
白地獄………（A）
荒唐爵士……（C）
十一集關東大俠丁
自由之花……（丙）
粉紅色的夢（丙下）
特別大救歌…（×）
孤軍………（丙下）